

PARCHI E RISERVE		PARCHI REGIONALI E MATROPOLITANI	
Id	NOME	Id	NOME
1	Vesuvio	1	Parco Metropolitano delle Colline di Napoli
2	Citerio Vallo di Diano	2	Parco Regionale - "Campi Flegrei"
3	Castellivulturno	3	Parco Regionale - "Fiume Sarno"
4	Cratere degli Astroni	4	Parco Regionale - "Matese"
5	Isola di Vivara	5	Parco Regionale - "Monti Lattari"
6	Tirone Alto Vesuvio	6	Parco Regionale - "Monti Picentini"
7	Valle delle Ferriere	7	Parco Regionale - "Pattino"
8	Punta Campanella	8	Parco Regionale - "Roccamorfinella-Foce Garigliano"
9	Regno di Nettuno	9	Parco Regionale - "Taburno-Campotusaurio"
10	Baia	10	Parco Regionale - "Diedicari"
11	Gaiole		
12	Bosco San Silvestro		
13	Persano		
14	Monte Polveraccio		
15	Valle della Caccia		
16	Bosco La Torre		
17	Baia di Ieranto		
18	Lago Falciano		
19	Foce Volturno Costa di Licola		
20	Foce Sele Tanagro		
21	Monti Eremita Marzano		

LEGENDA

PARCHI E RISERVE

- Area Marina Protetta
- Oasi
- Parchi Archeologici Sommersi
- Parco Nazionale
- Riserva Naturale Regionale
- Riserva Naturale Statale

PARCO REGIONALE/METROPOLITANO

- Parco Regionale
- Parco Metropolitano

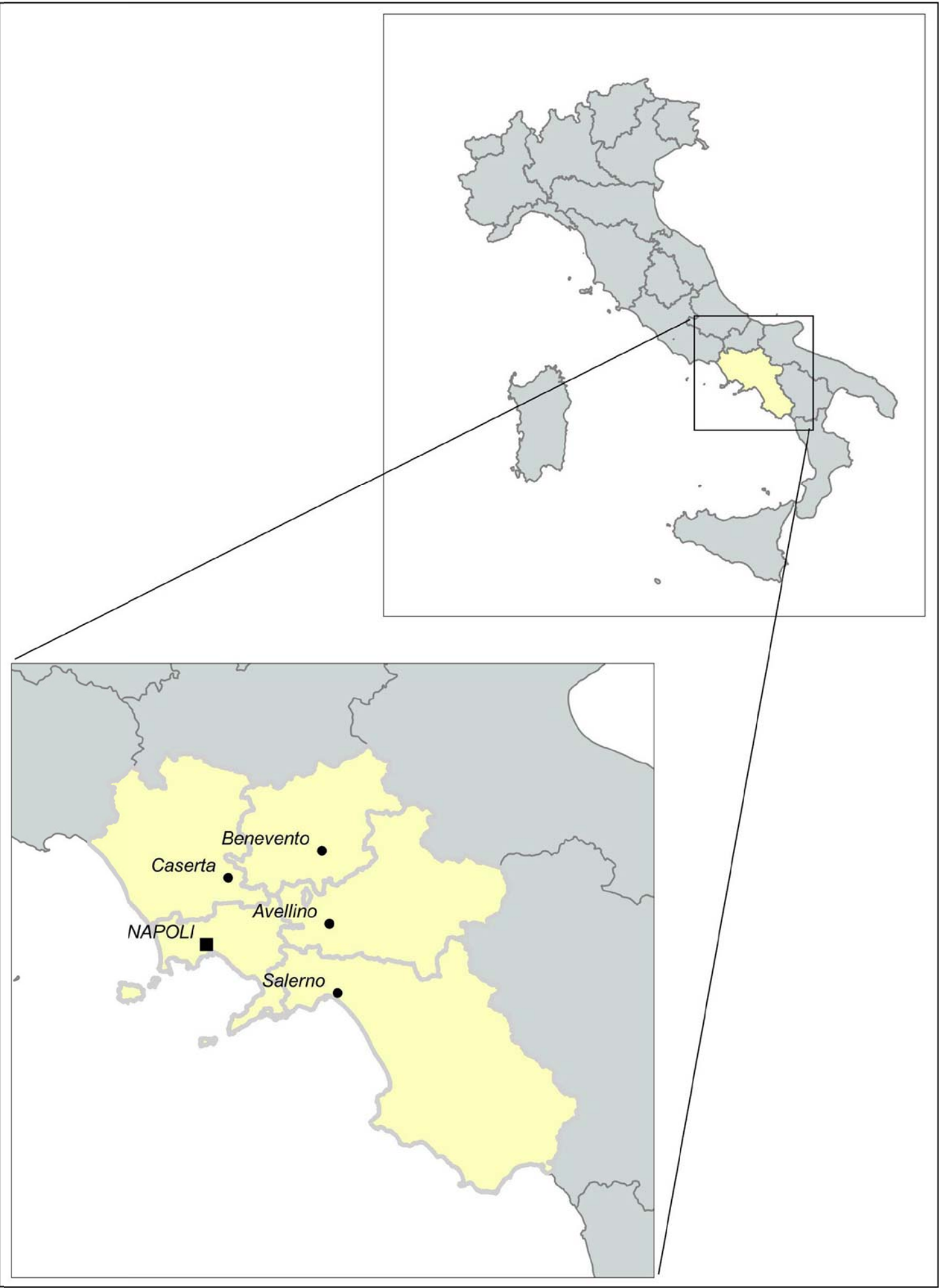

Direzione Generale per la Difesa del Suolo e l'Ecosistema  
DG 50 06 00

UOD 50 06 08 Tutela delle acque - Contratti di fiume

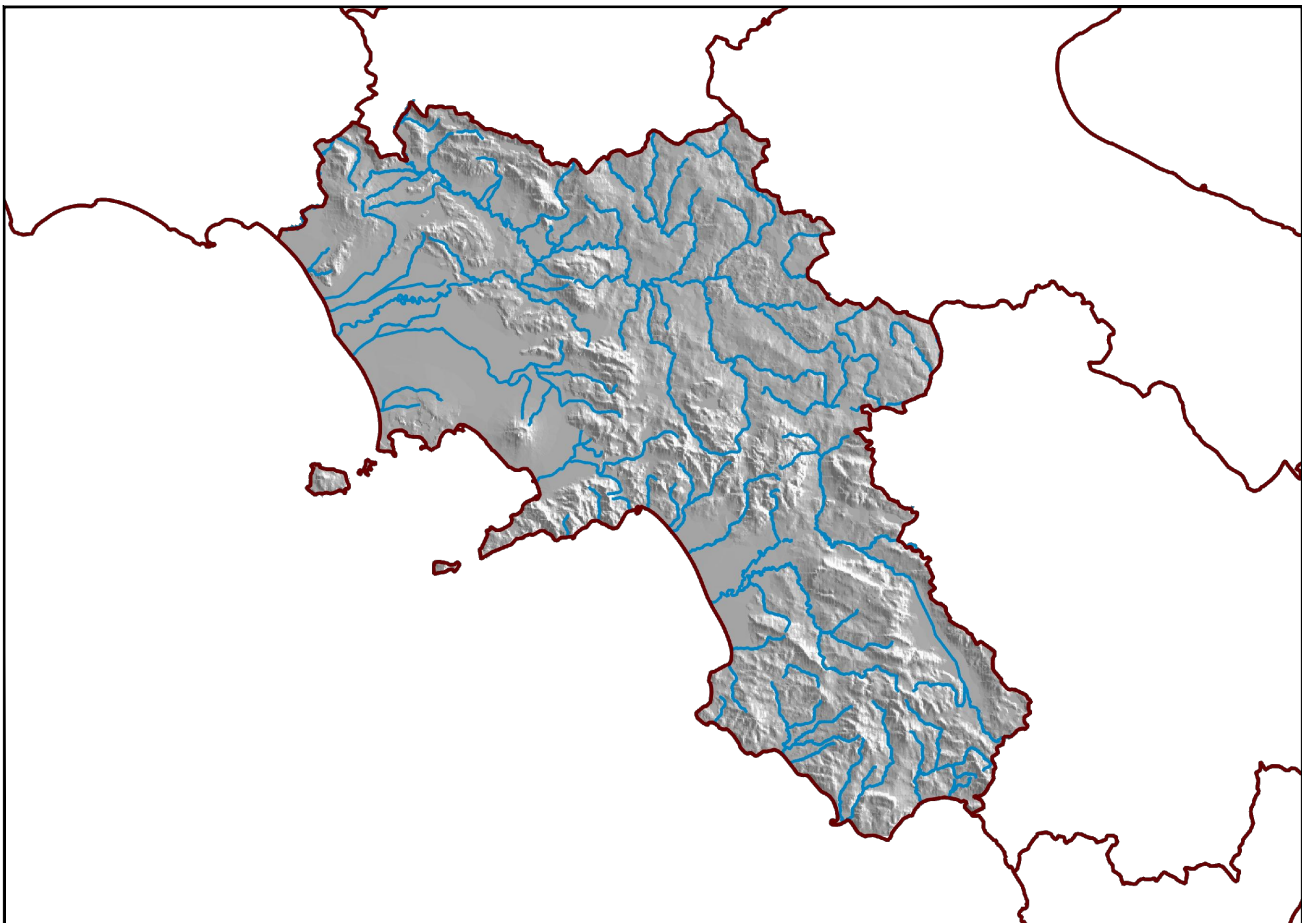

PIANO DI TUTELA DELLE ACQUE  
art. 121 del D.Lgs 152/2006  
(Aggiornamento 2019)

Convenzione Regione Campania - Sogesid S.p.A. (Rep. n. 13360 del 26/03/2009) / P.O. del 27/05/2017

**SOGESID SPA**  
REGIONE CAMPANIA

**Direttore Tecnico**  
Dott. Ing. Carlo Messina

**Project Manager**  
Dott.ssa Daria Rizzo

**Gruppo di lavoro**  
Dott. Ferdinando D'Argenio  
Ing. Giovanni D'Ercole  
Geol. Antonio Gallo  
Arch. Giovanni Palmiero  
Arch. Vincenzo Pucca  
Ing. Clementina Vellecco

**DIREZIONE GENERALE PER LA DIFESA  
DEL SUOLO E L'ECOSISTEMA 50/06/00**

**Direttore**  
Geol. Michele Palmieri

**Gruppo di lavoro**  
Geol. Gerardo Lombardi  
(Nota prot. n. 048405 del 3 luglio 2017)  
Geol. Federico Battocchi

Titolo Elaborato

Registro regionale delle aree protette della  
Campania - Parchi e riserve

Codice Elaborato Rev. Data: Agosto 2020

PTA\_TAV\_19/B 2 Scala 1: 250.000

Tipo elaborato: Tavola